

**Legende:**

**Planzeichen**

**Art der baulichen Nutzung**



**Flächen für die Landwirtschaft und Wald**



**Sonstige Planzeichen**

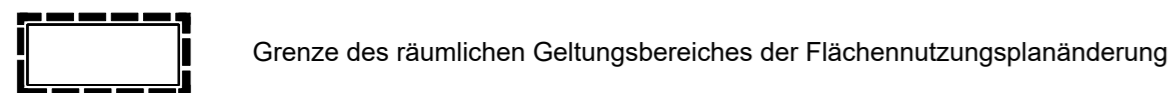

**Sonstige Darstellungen**

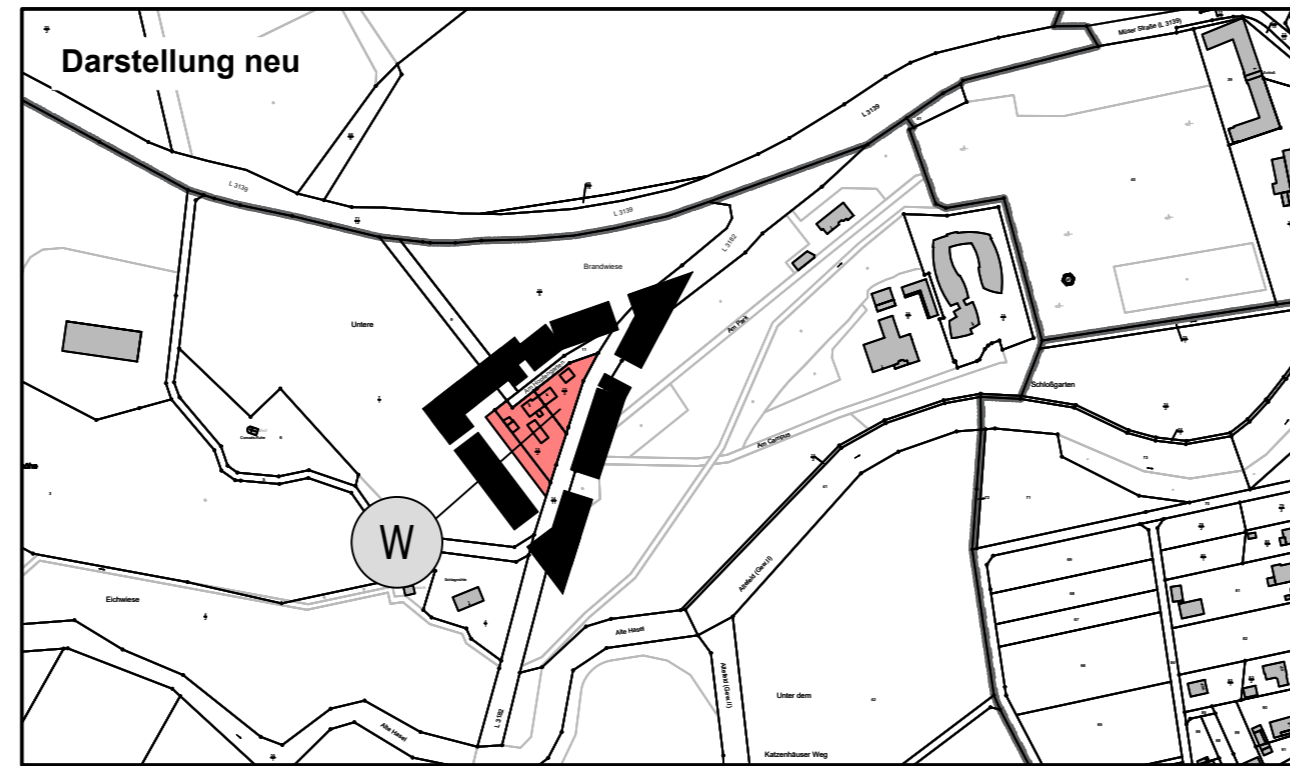

**Rechtsgrundlagen**

Baugesetzbuch (BauGB) i.d.F. der Bekanntmachung vom 03.11.2017 (BGBl. I S. 3634), zuletzt geändert durch Artikel 3 des Gesetzes vom 20.12.2023 (BGBl. 2023 I Nr. 394),  
 Baunutzungsverordnung (BauNVO) i.d.F. der Bekanntmachung vom 21.11.2017 (BGBl. I S. 3786), zuletzt geändert durch Artikel 2 des Gesetzes vom 03.07.2023 (BGBl. 2023 I Nr. 176),  
 Planzeichenverordnung 1990 (PlanzV 90) i.d.F. der Bekanntmachung vom 18.12.1990 (BGBl. I 1991 S. 58), zuletzt geändert durch Artikel 3 des Gesetzes vom 14.06.2021 (BGBl. I S. 1802).

**Hinweise und nachrichtliche Übernahmen gemäß § 5 Abs. 4 BauGB**

- Der Planbereich liegt im Heilquellenschutzgebiet der Stadt Herbstein (ID-Wasserschutzgebiet 535-200), festgesetzt am 13.09.1999, sowie im Trinkwasserschutzgebiet (TWS.Nr. 11.585).
- Im Planbereich befinden sich 0,4-kV-Kabel sowie angrenzend eine 0,4-kV-Freileitung mit den zugehörigen Masten.

**Verfahrensvermerke**

Der Aufstellungsbeschluss gem. § 2 Abs. 1 BauGB wurde durch die Stadtverordnetenversammlung gefasst am \_\_\_\_\_

Der Aufstellungsbeschluss gem. § 2 Abs. 1 Satz 2 BauGB wurde ortsüblich bekanntgemacht am \_\_\_\_\_

Die Öffentlichkeitsbeteiligung gem. § 3 Abs. 1 BauGB wurde ortsüblich bekanntgemacht am \_\_\_\_\_

Die Öffentlichkeitsbeteiligung gem. § 3 Abs. 1 BauGB erfolgte in der Zeit vom \_\_\_\_\_ bis einschließlich \_\_\_\_\_

Die Öffentlichkeitsbeteiligung gem. § 3 Abs. 2 BauGB wurde ortsüblich bekanntgemacht am \_\_\_\_\_

Die Öffentlichkeitsbeteiligung gem. § 3 Abs. 2 BauGB erfolgte in der Zeit vom \_\_\_\_\_ bis einschließlich \_\_\_\_\_

Der Feststellungsbeschluss gem. § 6 Abs. 6 BauGB erfolgte durch die Stadtverordnetenversammlung am \_\_\_\_\_

Die Bekanntmachungen erfolgten im \_\_\_\_\_

**Ausfertigungsvermerk:**

Es wird bestätigt, dass der Inhalt der Flächennutzungsplanänderung mit den hierzu ergangenen Beschlüssen der Stadtverordnetenversammlung übereinstimmt und dass die für die Rechtswirksamkeit maßgebenden Verfahrensvorschriften eingehalten worden sind.

Herbstein, den \_\_\_\_\_

\_\_\_\_\_  
 Bürgermeisterin

**Genehmigungsvermerk:**

**Rechtskraftvermerk:**

Die Genehmigung der Flächennutzungsplanänderung wurde gem. § 6 Abs. 5 BauGB ortsüblich am \_\_\_\_\_ bekannt gemacht. Damit wird die Flächennutzungsplanänderung wirksam.

Herbstein, den \_\_\_\_\_

\_\_\_\_\_  
 Bürgermeisterin



**Stadt Herbstein, Stadtteil Stockhausen**  
 Änderung des Flächennutzungsplanes  
 im Bereich "Schloßgarten"  
 2. Änderung und Erweiterung

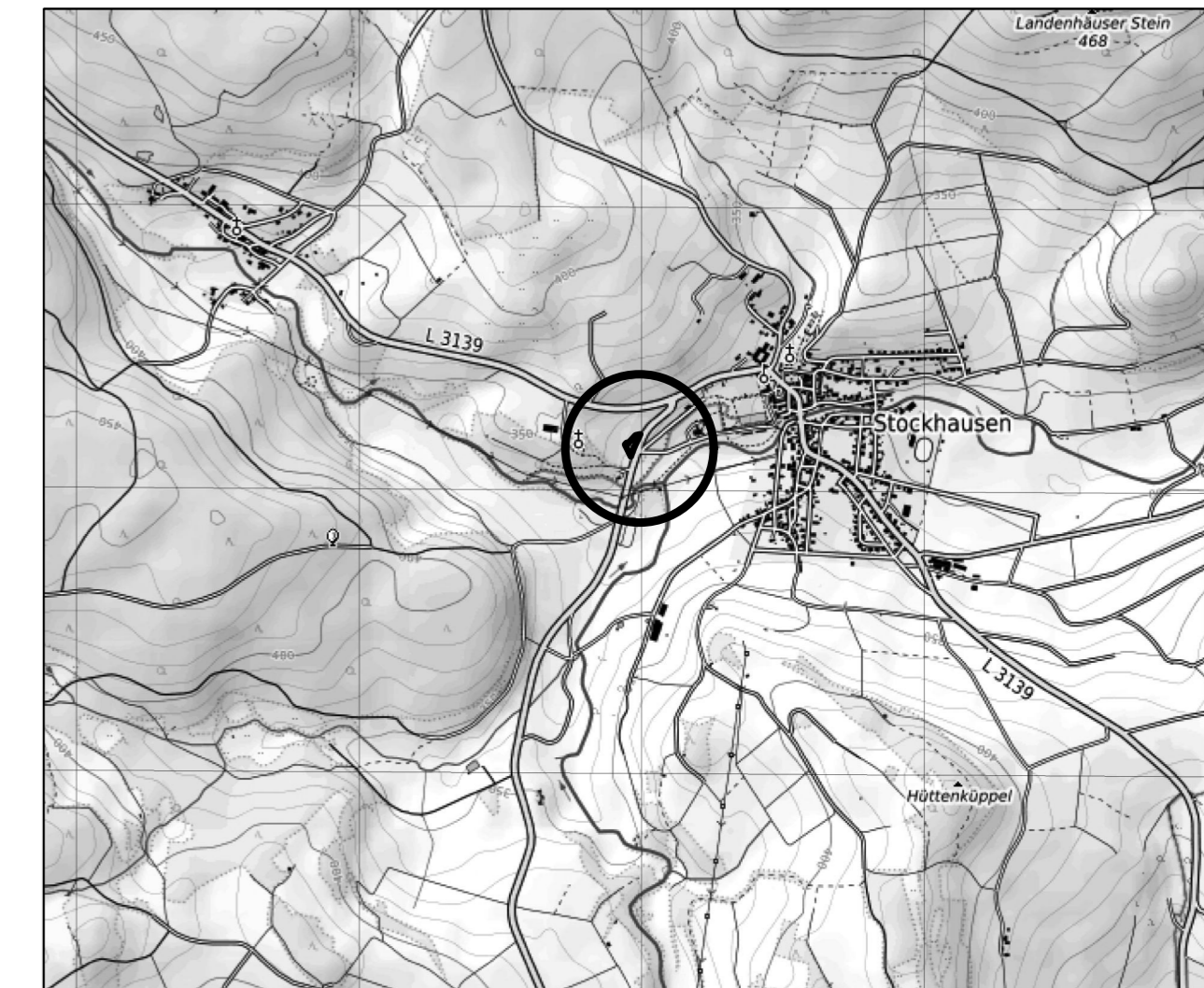

Kartendaten: © OpenStreetMap-Mitwirkende, SRTM | Kartendarstellung: © OpenTopoMap (CC-BY-SA) M: 1: 25.000

**PLANUNGSBÜRO FISCHER**  
 Raumplanung | Stadtplanung | Umweltplanung  
 Im Nordpark 1 - 35435 Wettenberg | t. +49 641 98441-22 | f. +49 641 98441-155 | info@fischer-plan.de | www.fischer-plan.de

<b>Entwurf</b>	Stand:	16.06.2023 18.07.2024 03.09.2024
	Projektleitung:	Wolf
	CAD:	Beil, M.Damm
	Maßstab:	1 : 5.000
	Projektnummer:	23-2893